



Ministero per i beni e le attività culturali e per il turismo

PARCO ARCHEOLOGICO DI ERCOLANO

**“Lavori di manutenzione straordinaria ciclica
delle strutture archeologiche e architettoniche e degli apparati decorativi degli scavi di Ercolano”**

DOCUMENTO DI INDIRIZZO ALLA PROGETTAZIONE

ai sensi dell'art. 23, comma 5 del D. Lgs 50/2016 e ss.mm.ii.



COMMITTENTE Parco Archeologico di Ercolano Corso Resina 187, 80056, Ercolano-Napoli	Responsabile Unico del Procedimento Dott. Simone Marino
---	--

TAV. 4) DOCUMENTAZIONE FOTOGRAFICA OPERE OS2-A

Documento sottoscritto con firma digitale ai sensi del d.lgs. 7 marzo 2005, n. 82 e del D.P.C.M. 22 febbraio 2013 e s.m.i

CUP: F34E20000240001

Fondi ordinari provenienti dalle procedure di transito ex Soprintendenza Speciale di Pompei



Ministero per i beni e le attività culturali e per il turismo

ALLEGATO FOTO

PARCO ARCHEOLOGICO DI ERCOLANO

INSULA IV_UF 31_GRANDE TABERNA 15,16



1. Vista da Sud



2. Vista da Nord



3. Vista da Nord_dettaglio



Ministero per i beni e le attività culturali e per il turismo

PARCO ARCHEOLOGICO DI ERCOLANO

INSULA IV_UF 29_QUARTIERE ABITATIVO 12,13



4. Vista da Sud



5. Vista da Est

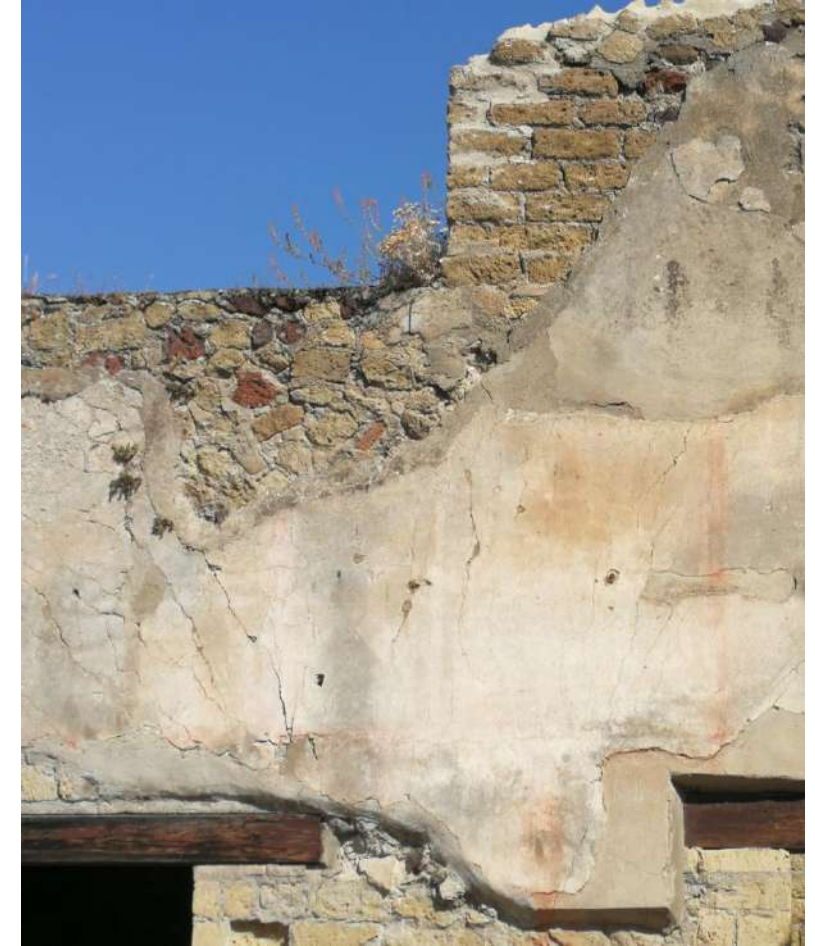

6. Vista da Est



Ministero per i beni e le attività culturali e per il turismo

PARCO ARCHEOLOGICO DI ERCOLANO

INSULA V_UF 47_CASA DEL BICENTENARIO



7. Vista da Ovest



8. Vista da Sud - Est



9. Vista da Ovest



Ministero per i beni e le attività culturali e per il turismo

PARCO ARCHEOLOGICO DI ERCOLANO

INSULA V_UF 47_CASA DEL BICENTENARIO



10. Vista da Nord - Ovest



11. Vista da Nord



12. Vista da Nord



Ministero per i beni e le attività culturali e per il turismo

PARCO ARCHEOLOGICO DI ERCOLANO

INSULA V_UF 47_CASA DEL BICENTENARIO



13. Vista da Nord



14. Vista da Est

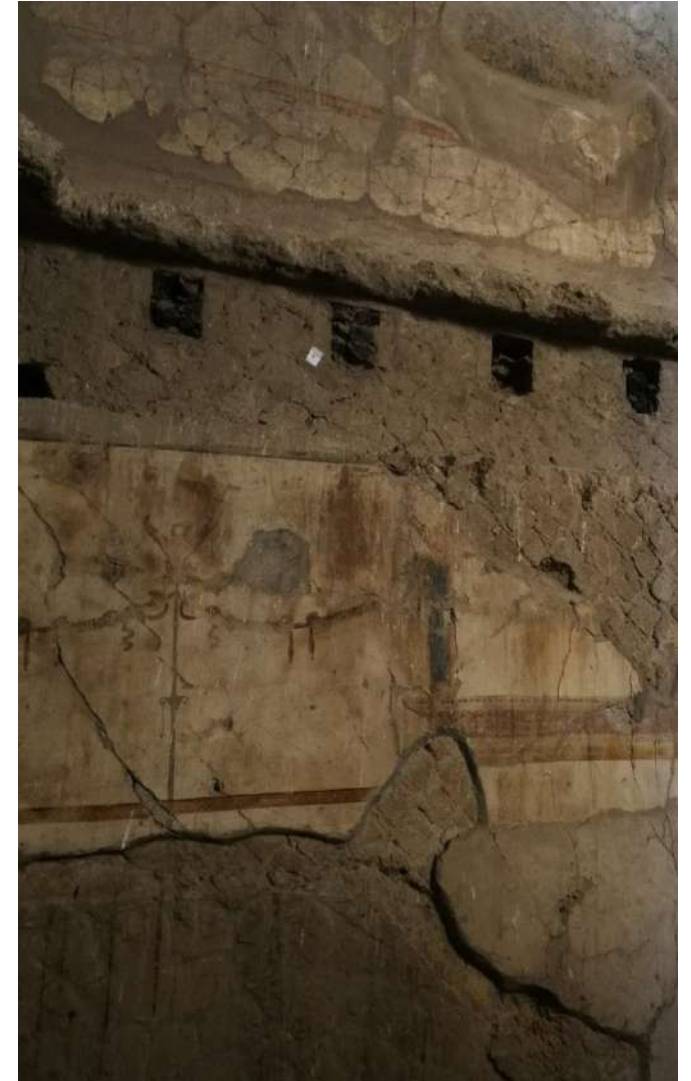

15. Vista da Est



Ministero per i beni e le attività culturali e per il turismo

PARCO ARCHEOLOGICO DI ERCOLANO

INSULA V_UF 47_CASA DEL BICENTENARIO



16. Vista da Est



17. Vista da Ovest



Ministero per i beni e le attività culturali e per il turismo

PARCO ARCHEOLOGICO DI ERCOLANO

INSULA V_UF 61_CASA DEL SACELLO DI LEGNO



18. Vista da Ovest



19. Vista da Est



20. Vista da Est



Ministero per i beni e le attività culturali e per il turismo

PARCO ARCHEOLOGICO DI ERCOLANO

INSULA V_UF 61_CASA DEL SACELLO DI LEGNO



21. Vista da Ovest



22. Vista da Ovest



23. Vista da Sud



Ministero per i beni e le attività culturali e per il turismo

PARCO ARCHEOLOGICO DI ERCOLANO

INSULA V_UF 61_CASA DEL SACELLO DI LEGNO



24. Vista da Nord



25. Vista da Est



Ministero per i beni e le attività culturali e per il turismo

INSULA VI_UF 72_CASA DEI DUE ATRI

PARCO ARCHEOLOGICO DI ERCOLANO



26. Vista da Sud; 27. Vista da Nord



28. Vista da Est



29. Vista da Sud



Ministero per i beni e le attività culturali e per il turismo

INSULA VI_UF 72_CASA DEI DUE ATRI

PARCO ARCHEOLOGICO DI ERCOLANO



30. Vista da Sud



31. Vista da Ovest



32. Vista da Ovest



33. Vista da Sud



34. Vista da Ovest



35. Vista da Ovest



36. Vista da Sud



37. Vista da Ovest



Ministero per i beni e le attività culturali e per il turismo

PARCO ARCHEOLOGICO DI ERCOLANO

INSULA VII_UF 87_CASA DI GALBA



38. Vista da Nord



39. Vista da Nord - Est

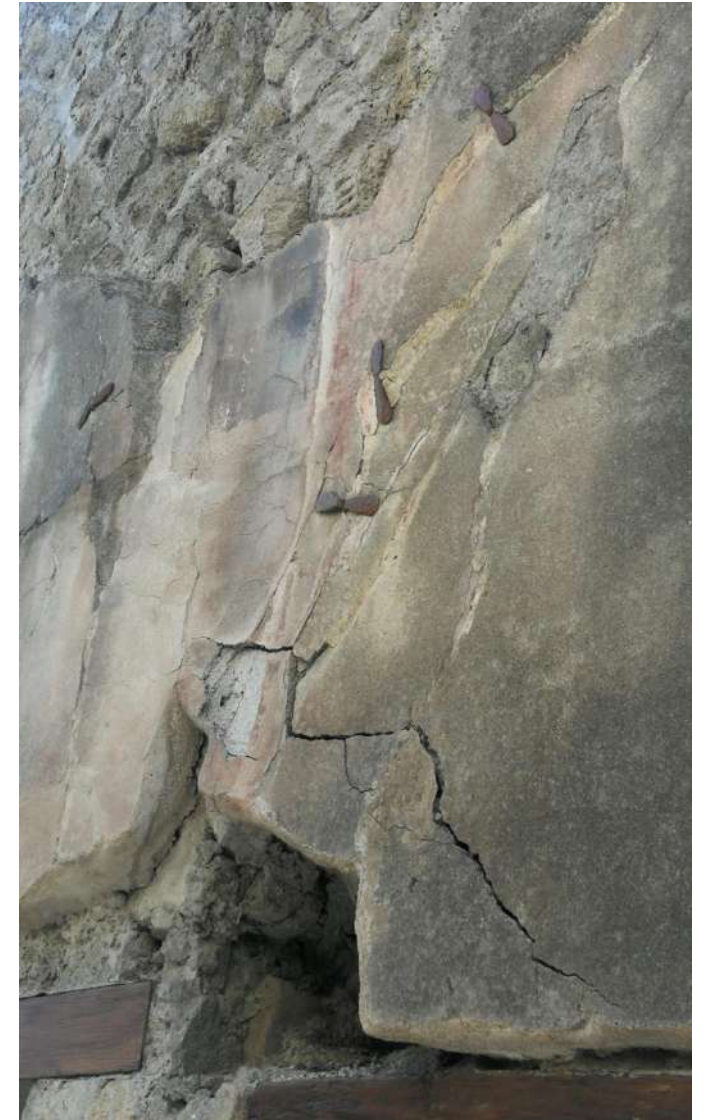

40. Vista da Nord



Ministero per i beni e le attività culturali e per il turismo

PARCO ARCHEOLOGICO DI ERCOLANO

INSULA VII_UF 87_CASA DI GALBA



41. Vista da Sud - Est

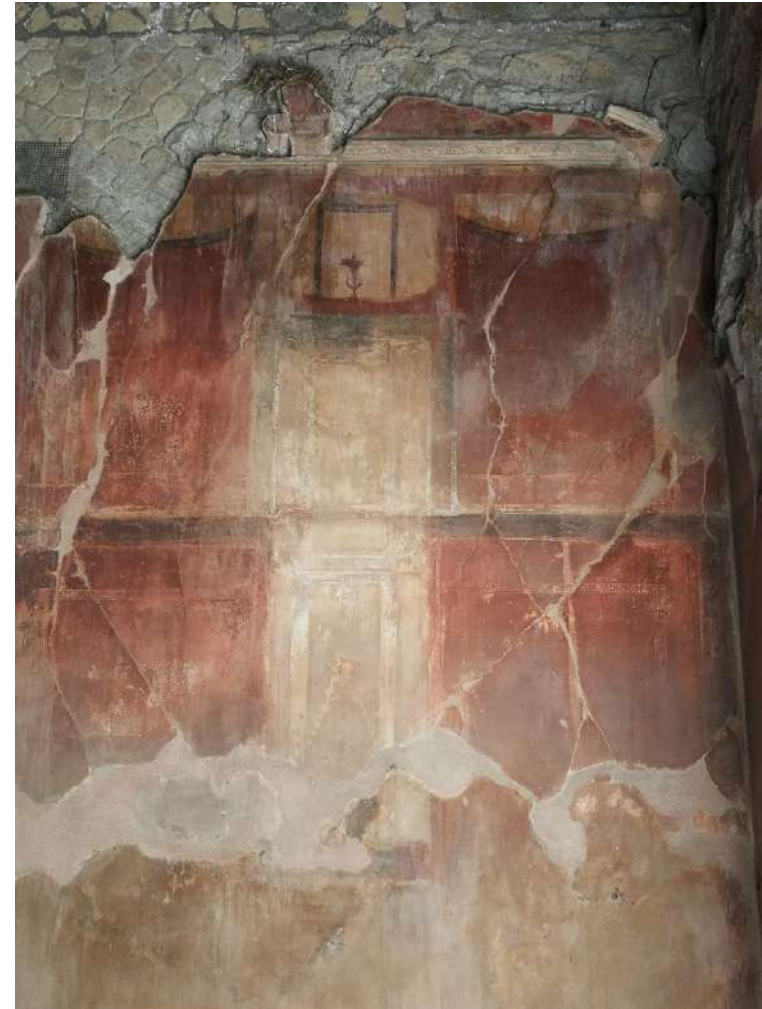

42. Vista da Nord



Ministero per i beni e le attività culturali e per il turismo

PARCO ARCHEOLOGICO DI ERCOLANO

BE11_FRONTI SCAVI NORD OVEST_UF 224_Cd CALCIDICUM



43. Vista da Sud - Ovest



44. Vista da Est



Ministero per i beni e le attività culturali e per il turismo

PARCO ARCHEOLOGICO DI ERCOLANO

MARCIAPIEDE NORD DECUMANO MASSIMO_UF228 FSN_C2-7



45. Decumano massimo, fronte scavi Nord Ovest, pilastro 1 visto da sud



46. Dettaglio visto da sud-est



47. Decumano massimo, fronte scavi Nord Ovest, pilastro 2 visto da sud



Ministero per i beni e le attività culturali e per il turismo

PARCO ARCHEOLOGICO DI ERCOLANO

MARCIAPIEDE NORD DECUMANO MASSIMO_UF 228 FSN_C2-7



48. Decumano massimo, fronte scavi Nord Ovest, visto da sud-est



CASA DELL'ERMA DI BRONZO_UF 20 AMBIENTE 9



49. Casa dell'Erma di bronzo, ambiente 9 parete Nord, visto da Sud

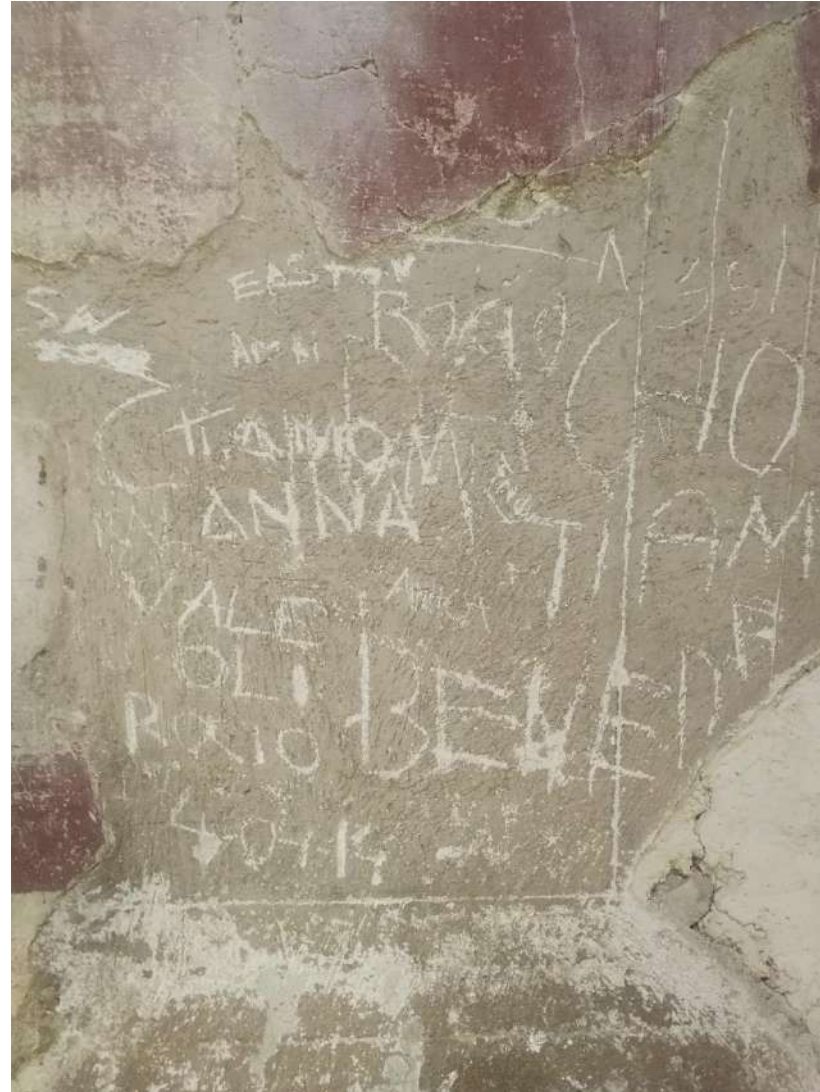

50. Casa dell'Erma di bronzo, ambiente 9 parete Nord, visto da Sud dettaglio



Ministero per i beni e le attività culturali e per il turismo

PARCO ARCHEOLOGICO DI ERCOLANO

CASA DELL'ERMA DI BRONZO_UF 20 AMBIENTE 9



51. Casa dell'Erma di bronzo, ambiente 9 parete Est, visto da Ovest



52. Casa dell'Erma di bronzo, ambiente 9 parete Sud, visto da Nord

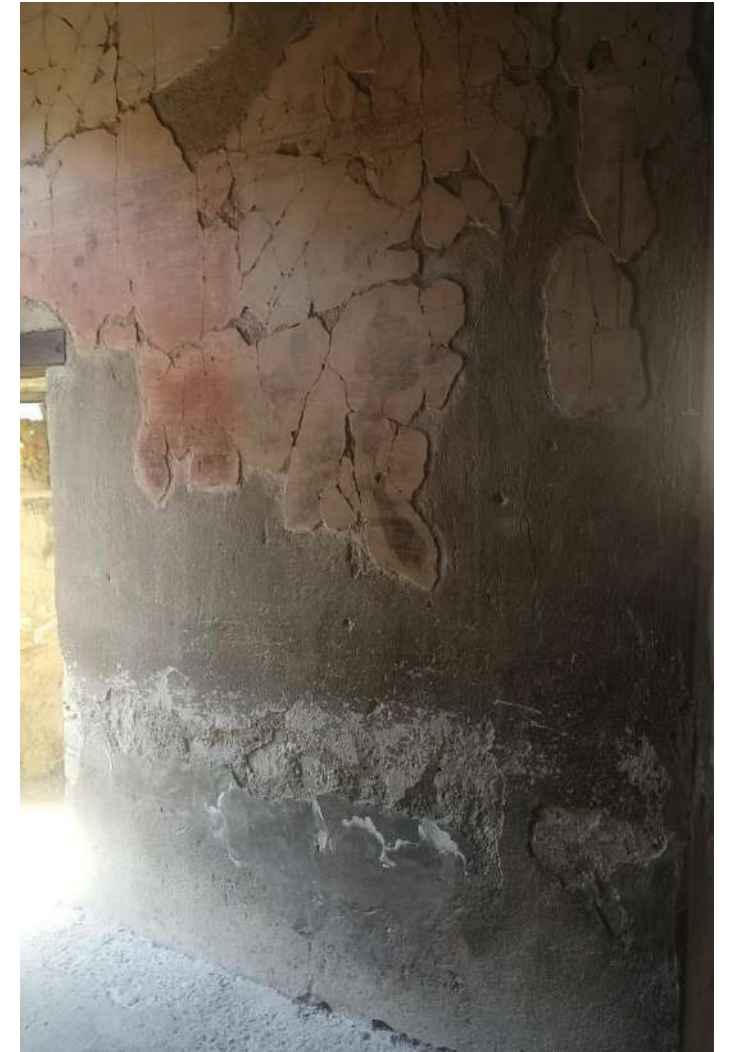

53. Casa dell'Erma di bronzo, ambiente 1 parete Sud, visto da Nord



Ministero per i beni e le attività culturali e per il turismo

PARCO ARCHEOLOGICO DI ERCOLANO

TERRAZZA MERIDIONALE OVEST, AMBIENTI DI SERVIZIO DELL'AREA SACRA, O ASE TM_O-1, UF 225



54. Ambienti di servizio dell'Area Sacra, ambiente 1 parete Est, visto da Ovest



55. Ambienti di servizio dell'Area Sacra, ambiente 1 parete Ovest, visto da Est

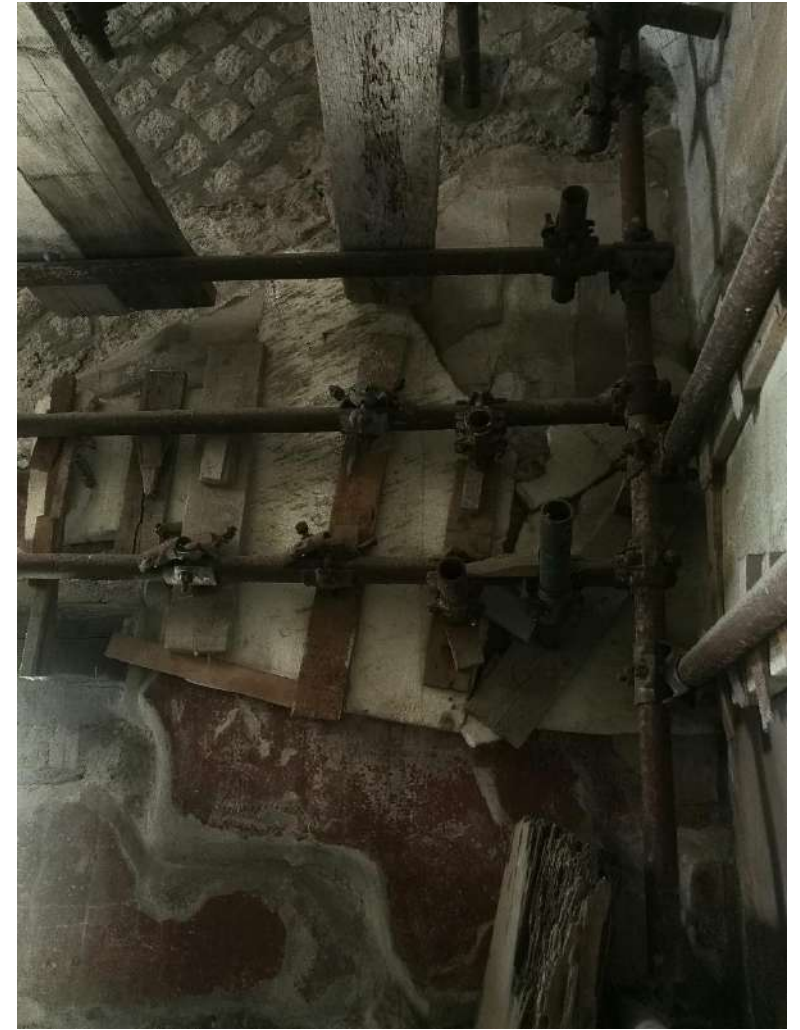

56. Ambienti di servizio dell'Area Sacra, ambiente 1 parete Nord, visto da Sud